Le Treize du Lac

Appartement 4 pièces
Numéro 501

Étage	5
Surface habitable	61.1 m²

Cécile - Biéler - Butticaz 13
1207 Genève

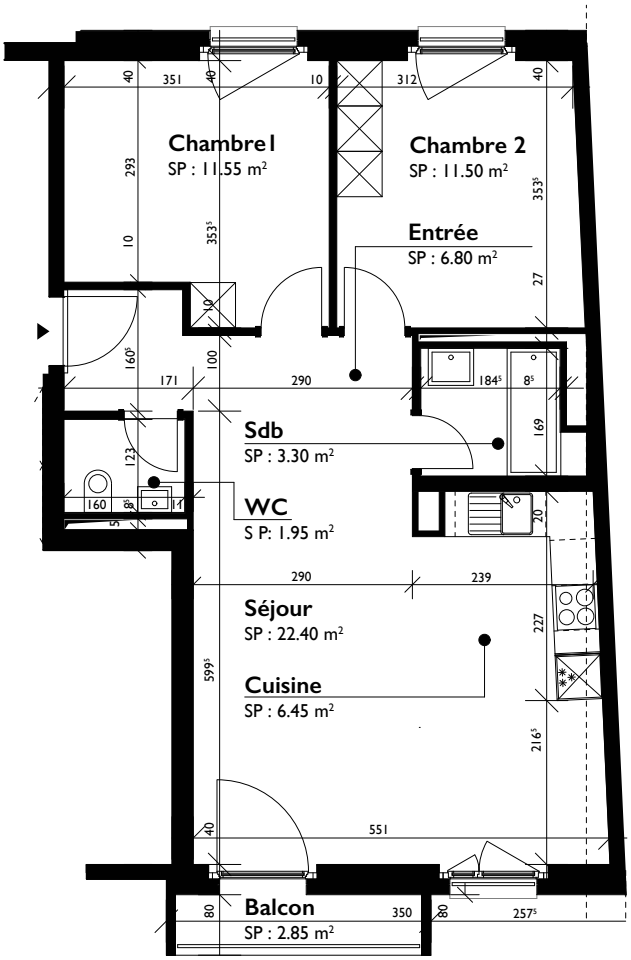

1:100

Les modifications mineures et les divergences
par rapport aux surfaces, plans et informations
publiées restent expressément réservées.